

Distribuer par courriel une facture à plusieurs destinataires chez le même client à partir de Sage 50

Lors de la facturation dans Sage 50 (Simple Comptable), nous avons l'option d'expédier une facture à l'adresse courriel de nos clients. Par contre, parfois nous devons la distribuer à plusieurs destinataires chez le même client. Avez-vous pensé à une liste de distribution ? Suivez ces étapes pour y arriver!

Dans **OUTLOOK**, nous allons créer une liste de distribution.

Dans le module « **Contacts** » Le chemin est :

Fichier / Nouveau / Liste de distribution

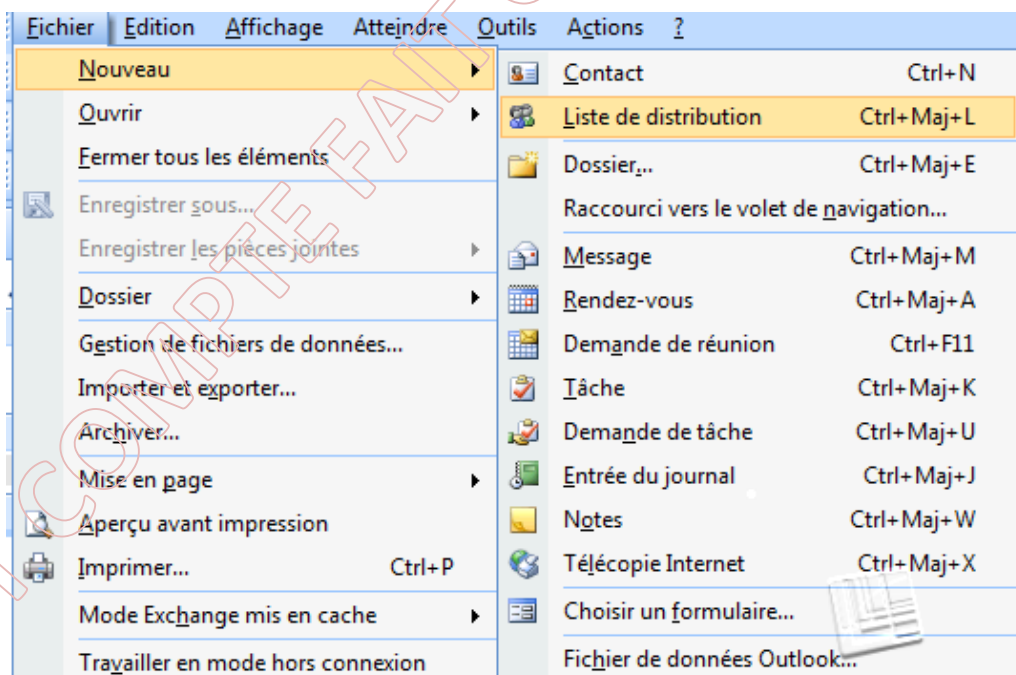
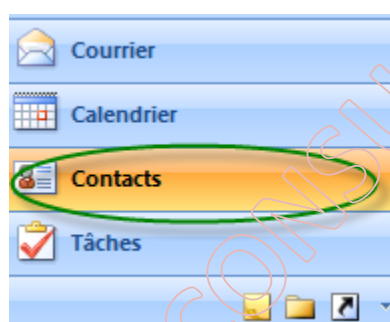

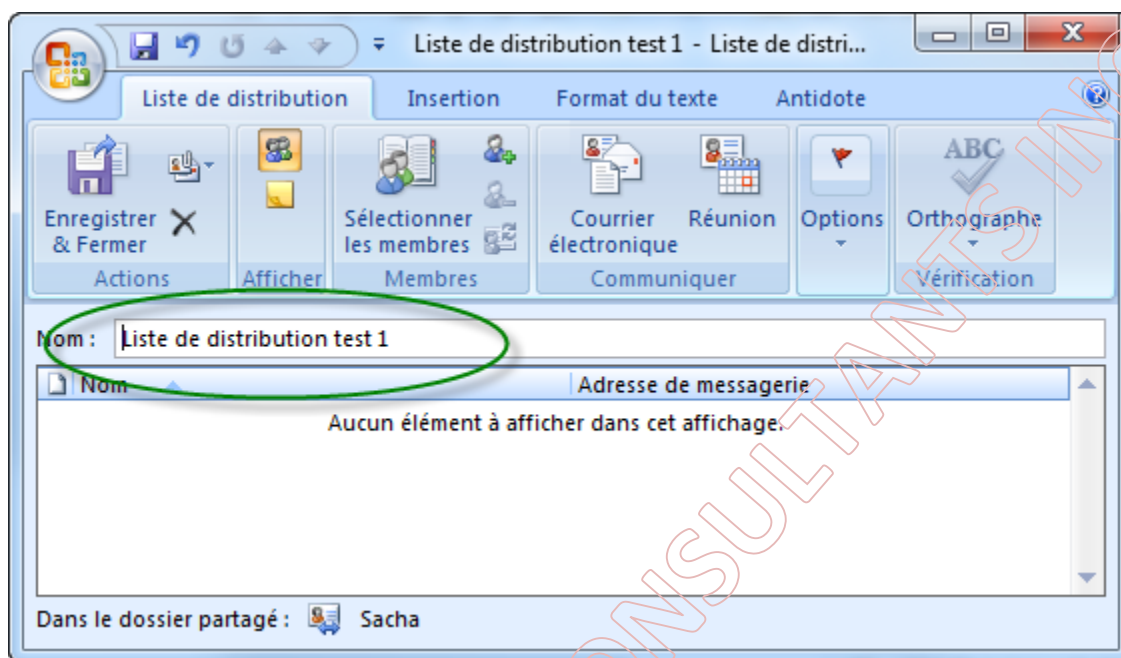

Nous allons nommer notre liste de distribution « **Liste de distribution test 1** »

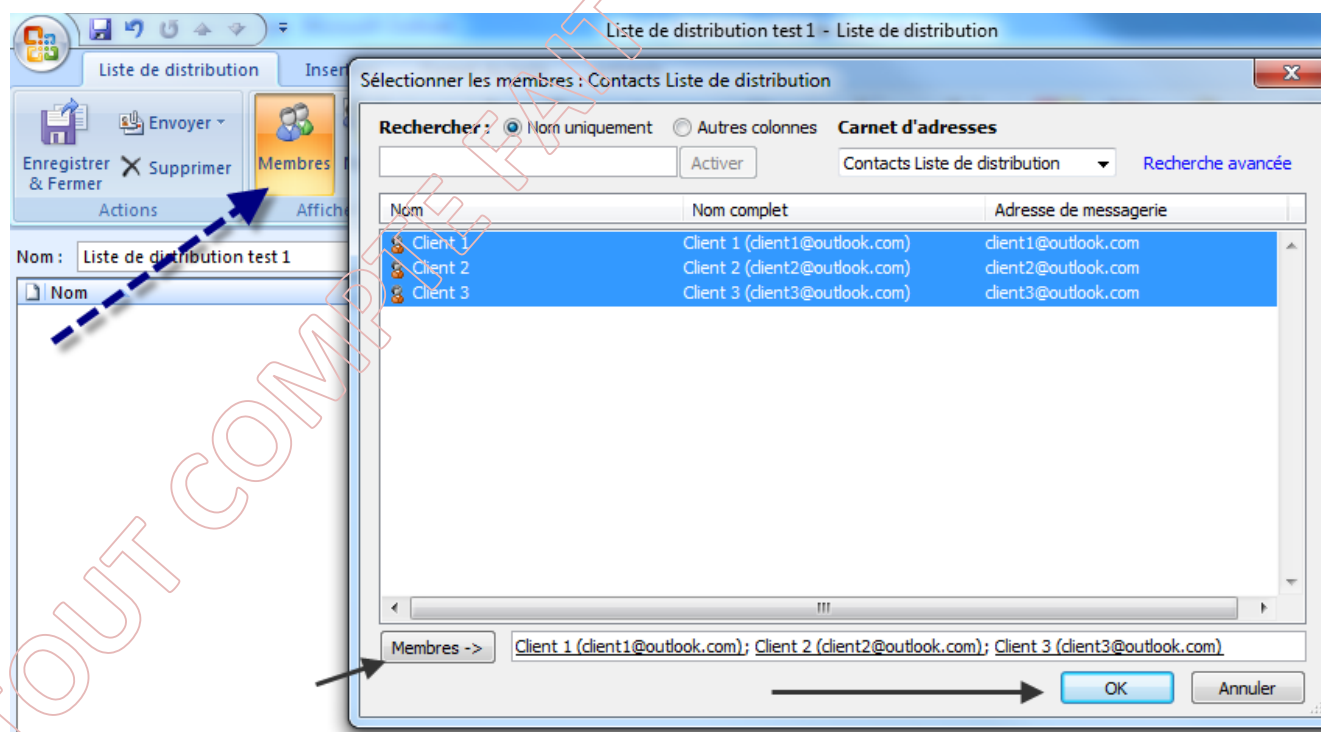



Ensuite ajouter les contacts qui constitueront cette liste. Pour ajouter un nouveau membre cliquez sur « **Ajouter nouveau** » ou « **Sélectionner les membres** » si les contacts sont déjà créés.

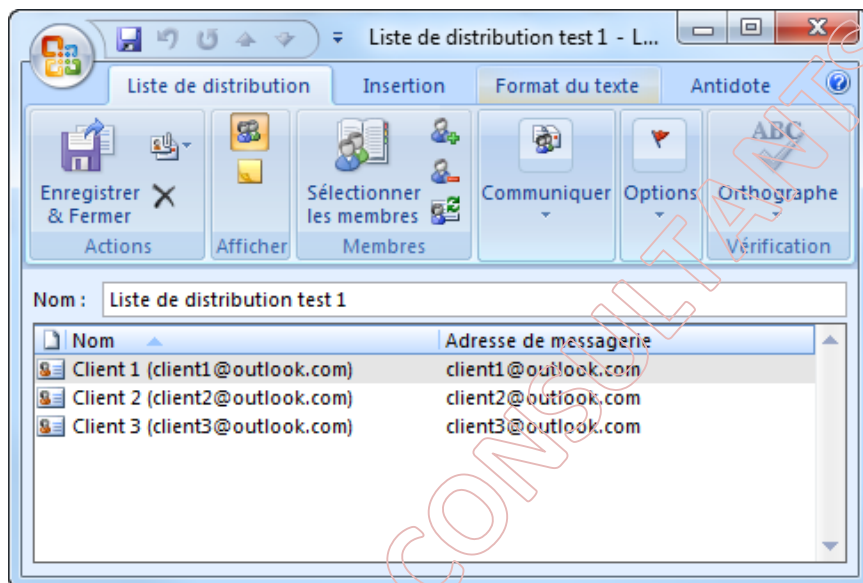

Une fois la liste complétée, enregistrez-la en faisant « **Enregistrer** » pour être en mesure de la consulter ou y apporter des modifications.

Une fois dans Sage 50 (Simple comptable), dans la fiche du client en question, qui aurait plusieurs destinataires, nous allons indiquer le nom de la liste de distribution dans le champ de l'adresse courriel à l'onglet « **Adresse** » et ensuite

« **Enregistrer et fermer** ».

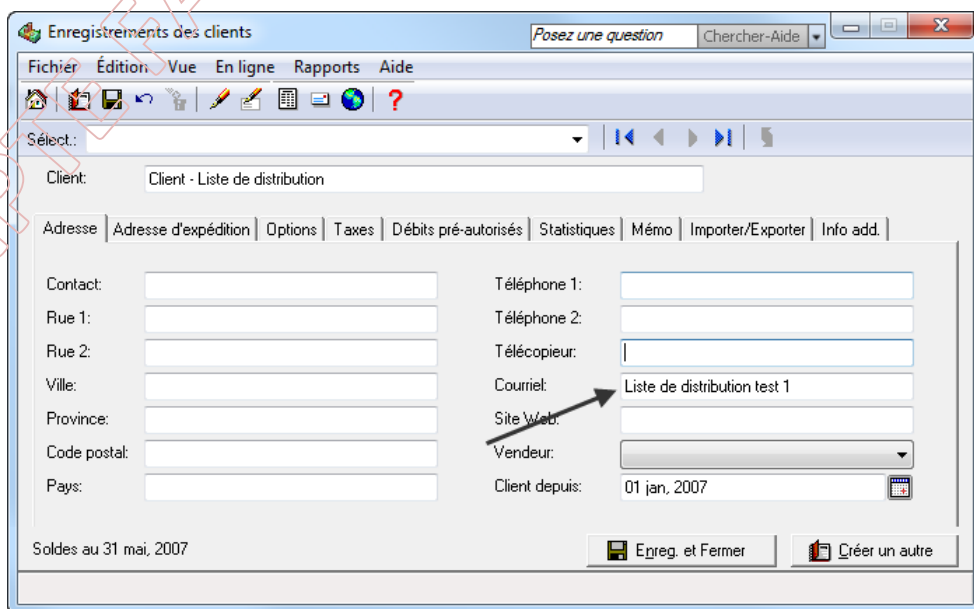



Lors de l'émission de la facture, sélectionnez l'icône du courriel pour ensuite consulter l'envoi du courriel.

Produits - Création d'une facture

Fichier Édition Vue Produits Rapports Aide

Transaction: Facture Mode de paiement: Payer plus tard

Facture de client

Client: * Client - Liste de distribution

Adresse d'expédition: <Adresse postale>

No. de facture: * 1188

Date: * 01 jan, 2007

N° comm./estimation:

Date expédition:

Vendeur:

Chantier:

Description - Article	Montant	Taxe	Compte
Honoraire sur consultations	2,000.00	GQ	40600 Consultation es...

Sous-total: 2,000.00

Transport:

TPS: 140.00

TVQ: 160.50

Total: 2,300.50

Modalités de paiement antipéd: 2.00 % 30 jours, nets 60 jours

Message: Nous vous remercions d'avoir préféré nos produits!

Traiter

Notez que l'adresse courriel est identifiée par le nom de notre liste de distribution. Cliquez sur « **Envoyer** » pour transmettre la facture aux destinataires constituant la liste de distribution.

Coordonnées du courriel

Adr, courriel: Liste de distribution test 1

Sujet: Facture 1188 de CONSTRUCTION UNIVERSELLE

Message: Si vous êtes incapable de visualiser la facture ci-jointe, veuillez communiquer avec nous immédiatement.

Envoyer Annuler

